

ITINERARIO AL HERMOSO ESTADO DE CHIAPAS

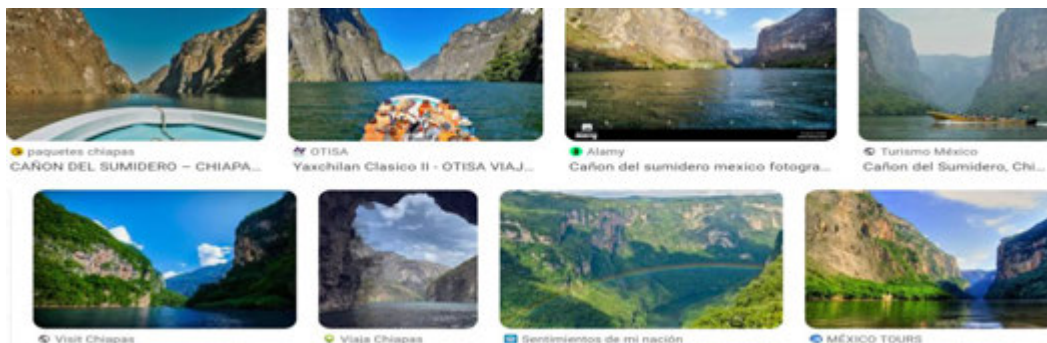

Salida: 29 de marzo de 2024.

Llegada: 5 de abril de 2024

Destinos: Tuxtla Gutiérrez, Cañón del Sumidero, San Cristóbal de las Casas, Yaxchilán, y Palenque.

Salida: viernes 29 de marzo

Hora 11:00 PM

Lugar: Plaza Candiles, (Little Cesars)

Día 1. 30 de abril: Tuxtla Gutiérrez

Llegada aproximada a las 10:30 AM. Desayuno en el hotel Best Western Arcas, de Tuxtla Gutiérrez. Buffet chiapaneco. Tiempo para desayunar una hora y media.

Posteriormente no dirigimos al Chiapa de Corzo para visitar el Cañón del Sumidero. Se abordará lancha en el Cañón.

Comida a elección libre en Chiapa de Corzo. La comida en este lugar es espectacular.

Duración: 6 horas en este punto.

IMPORTANTE:

- a) Llevar bloqueador solar, sombreros o gorro, chamarra impermeable y zapatos antiderrapantes.
- b) Guardar las cosas u objetos de valor en el maletero, no en los asientos, ni en el guarda equipaje superior

Posteriormente se abordará el autobús a las 5:00 PM, rumbo a San Cristóbal de las Casas. Tiempo de traslado 2 horas. Llevar dramamine para los mareos. Es montaña.

Llegar al hotel, bajar las maletas; cena libre en el centro de San Cristóbal. Posteriormente se regresa al hotel a descansar.

Día 2: Domingo, 31 de marzo:

Desayunar en el hotel: 8:00 AM.

Salida a los Lagos de Montebello: 10:00 AM.

Visita a los lagos de Montebello. Comida libre en los Lagos. Cena en el centro de San Cristóbal. Se regresa al hotel a descansar.

Lagos a visitar: 4.

IMPORTANTE:

- Llevar zapatos cómodos, antiderrapantes, chamarras, gorros y guantes. Los lagos de Montebello es un lugar, por lo general frío.
- Existen opciones de atravesar hacia Guatemala por lancha.
- Se puede cruzar la frontera a Guatemala a pie. Se pueden comprar souvenirs allá.
- No dejar cosas u objetos de valor en el autobús.



Día 3: 1 de abril. Levantarse temprano, desayunar en el hotel y salir a Palenque

Llegada al hotel para descansar en Palenque. Comida y cena libres. Comprar lunch para el recorrido hacia Yaxchilán.

Día 4: 2 de abril. Salida a Yaxchilán. Hora 6:00 AM, tiempo de recorrido aproximado de 5 horas.

Llegada al embarcadero de Frontera Corozal, frontera con Guatemala, río divisorio Usumacinta.

Salida a las 12:30 PM, rumbo a las ruinas de Yaxchilán. Se recomienda ir bien comidos, con lo mínimo indispensable.

Travesía por lancha, por el Río Usumacinta, tiempo de recorrido aproximado de 15 a 20 minutos.

IMPORTANTE:

- Llevar credencial del INAPAM, docente o estudiante para el descuento correspondiente en las ruinas.
- Ir desayunados y bien comidos, ya que se prohíbe la entrada con alimentos, a excepción de agua.
- Se recomienda llevar Zapato cómodo, con chamarra impermeable, gorro o sombrero, bloqueador solar.
- No dejar cosas u objetos de valor en el autobús.

Dos horas de recorrido en las ruinas. Son simplemente enigmáticas, espectaculares, sorprendentes. Se te recomienda investigar su historia, previo a su visita.

Salida de las Ruinas de Yaxchilán: 2:30 PM. Abordar lanchas 3:00 PM, llegar a Frontera Corozal. 3:30 PM.

Comida en el restaurant Escudo Jaguar. Tiempo de estancia: Dos horas. Avistamiento de monos aulladores. Los oirás muy cerca.

Abordar el autobús a las 5:30 PM.

Regreso al Hotel en Palenque. Cenar y descansar en el hotel.

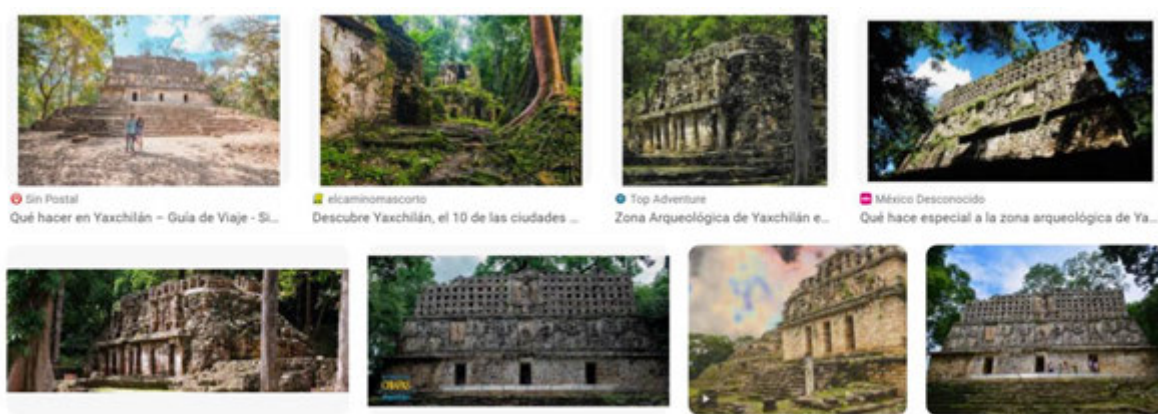

Día 5: 3 de abril, miércoles.

Desayuno buffet a las 7:00 AM en el hotel.

Salida a las 9:00 AM rumbo a las Cascadas de agua Azul. Tiempo de recorrido una hora y media. Comer allá.

IMPORTANTE:

- a) Llevar traje de baño, chanclas o zapato de buzo, toallas.
- b) No dejar cosas de valor adentro del autobús.

Comida libre.

Tiempo de estancia: 4 horas.

Abordar el autobús a las 3:00 PM. Salida hacia el hotel.

Llegada a Palenque aproximadamente a las 5:00 PM.

Cena libre. Se recomienda ir al centro de la ciudad de Palenque. Descansar en el hotel.



Día 6: 4 de abril, jueves.

Desayuno en el hotel a las 7:00 AM.

Salida a las 9:00 AM a las Ruinas de Palenque.

IMPORTANTE:

- a) Llevar credencial del INAPAM, docente o estudiante para el descuento correspondiente en las ruinas.
- b) Ir desayunados y bien comidos, ya que se prohíbe la entrada con alimentos, a excepción de agua.
- c) Se recomienda llevar Zapato cómodo, con chamarra impermeable, gorro o sombrero, bloqueador solar.
- d) No dejar cosas u objetos de valor en el autobús.

Tiempo de estancia en las ruinas: 6 horas.

Abordar el autobús a las 16:00

Comida y cena libres en la ciudad de Palenque. Descansar y dormir en el hotel.

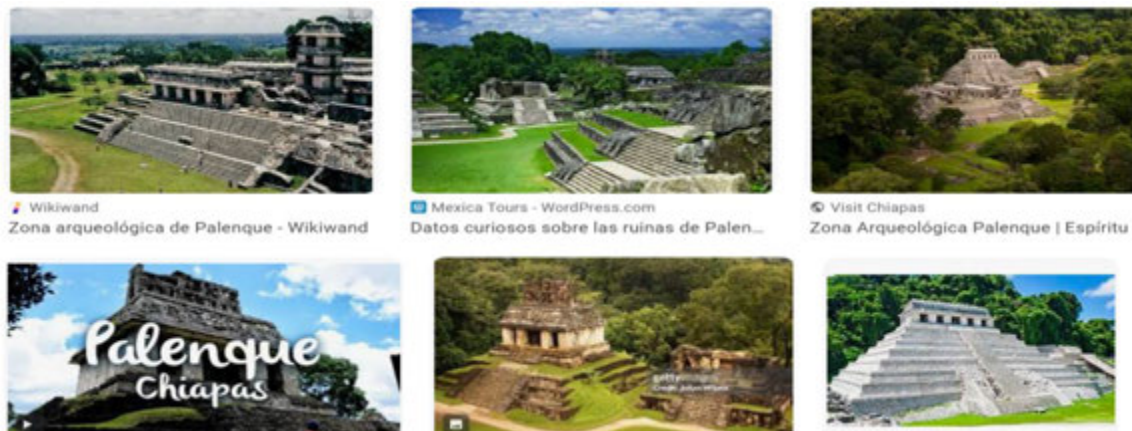

Día 7: 5 de abril. Regreso a la ciudad de Querétaro.

Precio: \$ 6,880.00 M.N.

Este precio incluye:

- A) Seguro de viajero
- B) Todos los traslados
- C) 6 noches de hotel: Dos noches en San Cristóbal de las Casas y 4 noches en Palenque.
- D) Autotransporte Chap. Autobús 47 lugares, 2 puertas, 2 baños, conexiones USB, clima, pantallas, cinturones de seguridad.

Fotografías del autobús:



Apartado de lugares:



28 de febrero -----\$ 2,000.00
15 de marzo-----\$ 2,500.00
25 de marzo-----\$ 2,380.00
Total..... \$ 6,880.00

Comunicarse al 442 181 68 12

Jesús Campos

